



**DREAM YACHT**  
WORLDWIDE

# Base Guide

TOUT CE QUE VOUS DEVEZ SAVOIR POUR PROFITER D'UNE DESTINATION DE RÊVE



CARAÏBES | GUADELOUPE

## ADRESSE DE LA BASE

---

Bas du Fort

1 Porte de la Marina

Pointe-à-Pitre

97110

POSITION GPS : 16°13'22"N - 61°31'37"W

HORAIRES D'OUVERTURE : 8h00 – 18h00

### **ACCES AU PONTON AVEC UN BADGE :**

L'accès à nos bureaux et pontons est désormais sécurisé par un portail électrique géré par le bureau de la marina et fonctionnant uniquement avec un badge. Le portail est fermé tous les jours de la semaine de 18h à 7h ainsi que tous les week-ends. Tout client arrivant en dehors des heures d'ouverture de la base ne pourra pas embarquer. Nos transferts sont maintenant disponibles pendant les heures de fermetures car nos taxis ont un badge d'accès.

## PLAN DE LA BASE

---

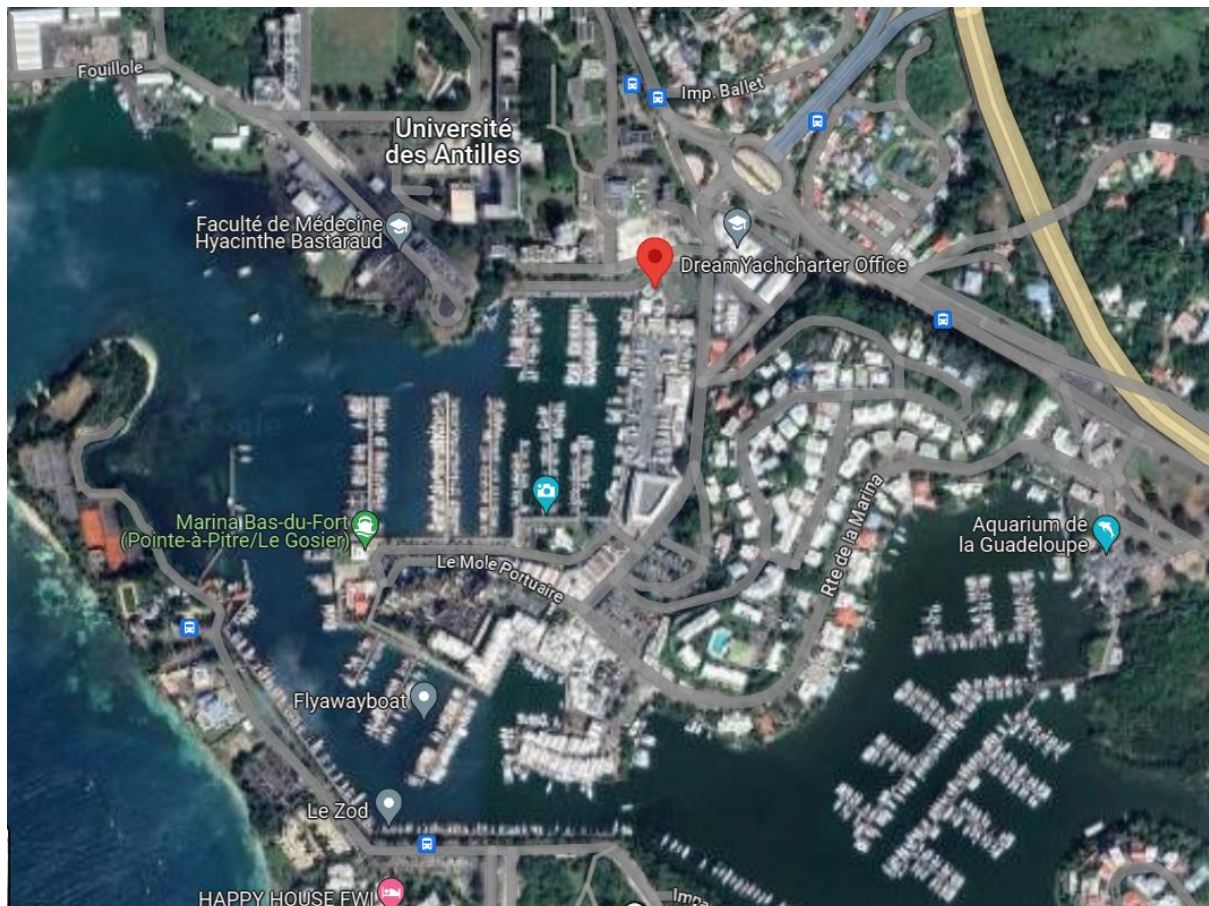

## CONTACTER LA BASE

---

Si vous avez besoin d'assistance à tout moment de votre location, contactez immédiatement la base (numéros de contact inclus dans ce guide). Pour toute demande que vous souhaiteriez effectuer en amont de la location, merci de contacter votre agent de réservation.

### CHEF DE BASE & SERVICE CLIENT :

Responsable Base: Guillaume Moquet

Téléphone : +590 690 818 168

Responsable Service client : Maïda Ponchateau

Téléphone : +590 590 221 930

## ÉQUIPEMENTS DE LA BASE

---

- |   |   |
|---|---|
| <input checked="" type="checkbox"/> Électricité | <input checked="" type="checkbox"/> Consigne à bagages      |
| <input checked="" type="checkbox"/> Eau         | <input checked="" type="checkbox"/> Restaurant              |
| <input checked="" type="checkbox"/> Toilettes   | <input checked="" type="checkbox"/> Bar                     |
| <input checked="" type="checkbox"/> Douches     | <input checked="" type="checkbox"/> Supermarché/Épicerie    |
| <input checked="" type="checkbox"/> Laverie     | <input checked="" type="checkbox"/> Distributeur de billets |
| <input type="checkbox"/> Piscine                | <input checked="" type="checkbox"/> Bureau de poste         |
| <input checked="" type="checkbox"/> Wi-Fi       |   |

## À PROPOS DE LA BASE

---

### LICENSE

Licence Voile requise :  Oui  Non

### PAIEMENT

Moyens de paiements acceptés :  Visa  MasterCard  Amex  Cash

### HORAIRE D'EMBARQUEMENT

L'embarquement a lieu à 17h30. Nous réalisons le briefing technique (45 minutes) et le briefing destination (30 minutes) le lendemain matin à 8h30.



## **BRIEFING BATEAU**

Les briefings techniques et du bateau durent entre 40 et 90 minutes, selon l'expérience de l'équipage et la taille du bateau.

L'équipe vous donnera une présentation détaillée de l'équipement technique de votre bateau, des informations sur la navigation et les conditions de sécurité, y compris les instruments de navigation du bateau, ainsi qu'une aide à l'amarrage, au mouillage et des suggestions d'itinéraire. Le briefing sur la sécurité présente l'équipement de sécurité et l'inventaire général de votre bateau.

## **ESCALES**

La première et la dernière nuit à la marina sont gratuites

## **HORAIRE DE DÉBARQUEMENT**

Le check-out a lieu à 9 h.

Pour faciliter le débarquement, nous vous demanderons de bien vouloir rentrer à la base avec le plein de fuel (bateau et moteur hors-bord), de vider le frigo et d'enlever toutes vos poubelles.

L'équipement de snorkeling doit être propre et mis sur le quai. Nous vous demanderons également de bien vouloir enlever vos draps et serviettes, de tout mettre dans les taies d'oreiller et de les mettre dans le salon.

L'équipe inspectera l'équipement de votre bateau et une vérification visuelle générale de son intérieur et de son extérieur. Un plongeur vérifiera sa coque, sa quille, ses hélices et/ou son propulseur d'étrave. L'inspection générale prendra environ une heure, selon la taille du bateau.

Le débarquement a lieu à 10h.

## **BAGAGE**

Veuillez n'emporter que des sacs de voyage souples, car des valises seraient trop encombrantes une fois à bord.

## **CONTACTS ET NUMÉROS D'URGENCE**

- Numéro d'urgence de la base : +590 690 818 168
- Numéro d'urgence de la marina : +590 690 351 919
- Numéro d'urgence des garde-côtes : 196
- Canal VHF de la marina : 9
- Canal VHF d'urgence : 16

## COMMENT NOUS REJOINDRE ?

---

### ACCÈS PAR AVION

Aéroport international de Pointe-à-Pitre (PTP) : L'aéroport est à 10 km de la base, ce qui représente un trajet de 30 minutes en voiture/navette. Il y a des vols réguliers et directs depuis la France.

Veuillez consulter les horaires et disponibilités sur [le site Internet de l'aéroport](#).

### TRANSFERTS DE L'AÉROPORT À NOTRE BASE

Si vous avez besoin d'un transfert organisé depuis l'aéroport, veuillez contacter notre chef de base. Les principales sociétés de location de voitures sont présentes dans l'aéroport et vous trouverez également de nombreux taxis.

### ACCÈS PAR LA ROUTE

Suivre les panneaux Pointe à Pitre puis suivre la N1 en direction de Sainte Anne. Prendre la sortie « Marina Bas Du Fort ». Après le rond-point, prenez la 2ème sortie sur votre droite. Nous sommes dans la maison beige située sur le parking.

### ACCÈS PAR BUS

Depuis l'aéroport, prenez la ligne AE1 – AE3. Les bus partent toutes les 30 minutes. Vous devez descendre à l'arrêt du rond-point Blanchard.

Ces informations sont susceptibles de changer sans préavis.

## AVITAILLEMENT ET RECOMMANDATIONS

---

### SERVICE D'AVITAILLEMENT DE LA BASE

La base fournit un service d'avitaillement :  Oui  Non

- **Livraison directement à bord :**

*Paradise Foods*

Que vous soyez ancré dans une baie sereine ou amarré à un quai animé, le service de livraison fiable de Paradise Foods vous garantit **l'avitaillement directement à bord de toutes vos courses en quelques heures seulement**. Chez Paradise Foods, ils comprennent l'importance de produits de haute qualité et d'un service exceptionnel pour contribuer à une expérience de navigation unique.



Dans la plupart des marinas et des mouillages en Martinique, Guadeloupe, les Grenadines, et bientôt à Grenade !

- Un supermarché entier dans une appli - des centaines de produits
- Aux prix des supermarchés.
- Livraison directement sur votre bateau. Frais de livraison minimales de seulement 5 €.
- Commandez à l'avance ou profitez de la livraison le jour même de votre arrivée.
- Options de paiement mobile faciles - carte de crédit, PayPal, Apple Pay, Google Pay.
- Service clientèle disponible en anglais, français, allemand ou polonais : WhatsApp +596 969 76 88 66 ou [hello@paradisefoods.com](mailto:hello@paradisefoods.com)

Nous vous recommandons de vous occuper de votre avitaillement à l'avance pour que vos courses soient prêtes avant d'entamer votre croisière.

Commandez dans l'application :

Utilisez le code promo "dream30" pour bénéficier d'une réduction de 30 € pour toute commande >300 € passée dans l'application



**Paradise  
Foods**

Vous souhaitez commander par liste Excel ?

Vous pouvez télécharger la liste de produits de Paradise Foods ici :

- [Guadeloupe >> https://paradisefoods.com/fr/list-dy-gd/](https://paradisefoods.com/fr/list-dy-gd/)

Informations sujettes à changement sans préavis.

## **SUPERMARCHÉ LOCAL**

Supermarché Carrefour Market

Le Mole Portuaire

Marina Bas du Fort

Pointe-à-Pitre 97110

Ouvert du lundi au samedi de 8h à 19h45 et le  
dimanche de 8h à 12h45

Les horaires d'ouvertures peuvent différer les jours fériés et sont susceptibles de changer sans préavis.

## EAU ET CARBURANT

L'eau et le carburant sont à disposition à l'entrée de la marina. L'eau est gratuite au ponton. Pendant votre croisière vous trouverez de l'eau aux Saintes, Marina de Rivière Sens, Marina de Saint François, Antigua (English et Jolly Harbour), Dominica (Portsmouth). Il y a du fuel à : Marina de Rivière Sens, Marina de Saint François, Antigua (English et Jolly Harbour).

## HOTEL SUGGESTIONS:

- **Village Soleil La Marina**  
- Route de la Marina, Pointe-à-Pitre

## RESTAURANT SUGGESTIONS:

- **Quai Ouest**
- **Zoo Rock Café**
- **Le Plaisancier**

# GUIDE DE LA ZONE

---

## PRÉSENTATION DE LA ZONE

Une location de voilier Guadeloupe est idéale pour ceux qui aiment la nature et veulent s'évader dans les Caraïbes authentiques. Les deux tiers de la Guadeloupe sont classés « réserve naturelle », ce qui en fait un lieu privilégié pour les amoureux de la faune et de la flore.

Naviguer dans l'archipel français de la Guadeloupe vous offre la possibilité de découvrir les petites îles voisines, telles que Marie Galante et Les Saintes. Si vous souhaitez naviguer plus loin, vous pouvez vous diriger vers le nord jusqu'à Antigua ou vers le sud jusqu'à la Dominique

## TOP 5 DES CHOSES A FAIRE AU DÉPART DE LA GUADELOUPE:

1. Naviguez sur l'île aux 100 moulins à vent : Une courte navigation vous mènera à l'île pittoresque et peu développée de Marie-Galante. Le paysage offre des champs de canne à sucre, des distilleries de rhum et jusqu'à 100 vieux moulins à vent, offrant un répit pittoresque et paisible. Dirigez-vous vers le village de pêcheurs de Saint Louis et faites de la plongée avec des poissons colorés.
2. Admirez la beauté de la Dominique : Ne manquez pas l'occasion de voir cette nation insulaire accidentée et montagneuse, bien connue comme « l'île de la nature » avec ses sources chaudes et ses forêts tropicales humides.

3. Profitez des mouillages des Saintes : Ce groupe de minuscules îles rappelle Saint-Barth avec ses toits rouges et sa culture française. Passez la journée à explorer le coin et à goûter à la cuisine française dans les nombreux restaurants. Ne manquez pas le Fort Napoléon et la plage de Pompierre sur Terre-de-Haut.
4. Réserve naturelle nationale des îles de Petite Terre : nous vous recommandons de naviguer jusqu'à cette réserve naturelle voisine pour profiter de la flore et de faune. Vous rencontrerez des iguanes des Petites Antilles, et souvent on voit aussi de belles tortues de mer. Assurez-vous de réserver un mouillage à l'avance.
5. Faites du snorkeling au Parc Cousteau : dirigez-vous vers l'îlet Pigeon et explorez le jardin de corail, connu sous le nom de réserve Cousteau. Le capitaine Jacques-Yves Cousteau a utilisé cette zone pour des tests de plongée. Vous pourrez voir des tortues, des coraux « cornes de cerf » et « cornes d'élan » et une grande variété de poissons de récif. Vous découvrirez également une statue en bronze de Cousteau à 12m de profondeur.

**MONNAIE:** En Guadeloupe la devise utilisée est l'Euro, tandis que c'est le dollar des Caraïbes orientales (ECD) qui est utilisé dans les îles avoisinantes (Sainte Lucie, la Dominique, etc.)

**VOLTAGE:** 220V

**INDICATIF TÉLÉPHONIQUE:** +590

## **INTERNET**

Un accès Wi-Fi gratuit est disponible dans notre marina. Rester connecté est facile avec un grand nombre de zones Wifi dans les restaurants et cafés, bien que la connexion puisse varier d'un endroit à l'autre.

## **DOUANES**

Si vous naviguez en Guadeloupe, les procédures de douanes sont obligatoires sauf pour Marie-Galante, les Saintes et Petite Terre. Vous pouvez faire les procédures à la marina.

En outre en raison des nouvelles réglementations appliquées par les autorités des Îles Vierges Britanniques (BVI), seuls les bateaux Dream Yacht situés dans les BVI peuvent y naviguer. Les clients ne respectant pas cette règle et entrant aux BVI sur un bateau Dream Yacht affrété depuis une autre base des Caraïbes (USVI, St Martin, Antigua, etc...) seront en violation des termes et conditions du contrat, et devront payer toute amende résultant de cette infraction.

## **ENVIRONNEMENT**

- Soyez respectueux de l'environnement et ne laissez que vos empreintes dans le sable
- N'utilisez votre moteur et votre groupe électrogène qu'en cas de besoin (lorsque cela est possible, remplissez vos réservoirs pour le dessalinisateur à quai)



- Recyclez vos déchets dans les conteneurs adaptés de la marina
- Respectez les réglementations autour des réserves et des îles privées où le débarquement n'est pas autorisé.

## RÉGLEMENTATIONS

La navigation de nuit est interdite.

Ces informations sont susceptibles de changer sans préavis.

## CONDITIONS DE NAVIGATION

---

### ZONE DE NAVIGATION

La Guadeloupe fait partie des îles sous le vent et se distingue par sa forme de papillon. L'aile est, Grand-Terre, abrite Pointe-à-Pitre, la plus grande ville et le centre touristique de l'île. L'aile ouest, appelée Basse-Terre, est moins développée et dominée par un impressionnant parc national. Un étroit canal appelé Salt River sépare les deux moitiés de l'île. La zone de navigation se situe entre Antigua et la Dominique.

A proximité se trouve l'île de Marie Galante, qui offre des fantastiques spots de snorkeling et des champs de canne à sucre pittoresques. Pour les mouillages, direction Les Saintes et balade sur Terre-de-Haut.

Si vous aimez la vie marine, partez à la découverte de la réserve sous-marine de Jacques Cousteau dans les eaux proches de l'îlet Pigeon avec ses forêts de corail colorées et remplies de vie marine. Ce monde sous-marin est considéré comme l'un des meilleurs sites de plongée que vous puissiez découvrir et est à ne pas manquer si vous naviguez en Guadeloupe.

### MÉTÉO

La meilleure période pour visiter la Guadeloupe est entre janvier et mars lorsque la température et l'humidité diminuent et qu'il pleut moins. La saison sèche se situe entre décembre et mai avec le mois le plus sec en mars.

Entre décembre et avril vous avez un petit risque de pluie, tandis que la période de mai à octobre est chaude, humide et pluvieuse.

La température moyenne en Guadeloupe oscille autour de 23°C en hiver et 31°C en été. Les températures la nuit peuvent chuter fortement donc n'oubliez pas de prendre une petite veste pendant dans votre valise.

### TEMPERATURE

Le climat en Guadeloupe :

- Été : La maximale en juillet est autour de 31°C
- Hiver : En décembre, les valeurs minimales sont autour de 23°C

## **LES VENTS**

De janvier à avril, les alizés du nord-est soufflent régulièrement et avec une intensité modérée. Il y a deux périodes de transition : de mi-novembre à début janvier (quand le vent de nord-est commence à souffler, la température diminue un peu et le temps s'améliore) et de mi-avril à mi-juin (quand à la fois la température et la fréquence des averses augmentent progressivement).

## **PRÉVISIONS LOCALES**

Retrouvez toutes les prévisions locales sur le site Internet de [Météo France](#) ou sur [Windguru](#)