



DREAM YACHT
WORLDWIDE

Base Guide

TOUT CE QUE VOUS DEVEZ SAVOIR POUR PROFITER D'UNE DESTINATION DE RÊVE



OCÉAN INDIEN | MAHÉ, SEYCHELLES
EASY CREWED

ADRESSE DE LA BASE

Le bureau est une base partagée entre les marques sœurs Navigare Yachting et Dream Yacht :

Eden Plaza, bureau DREAM YACHT & NAVIGARE YACHTING

Marina de l'Île Eden, Victoria,

Mahé, Seychelles

Google maps - <https://maps.app.goo.gl/1x7QQLhkWjR6YC5L6>

GPS POSITION: 4°38'25.6"S 55°28'35.8"E

PLAN DE LA BASE

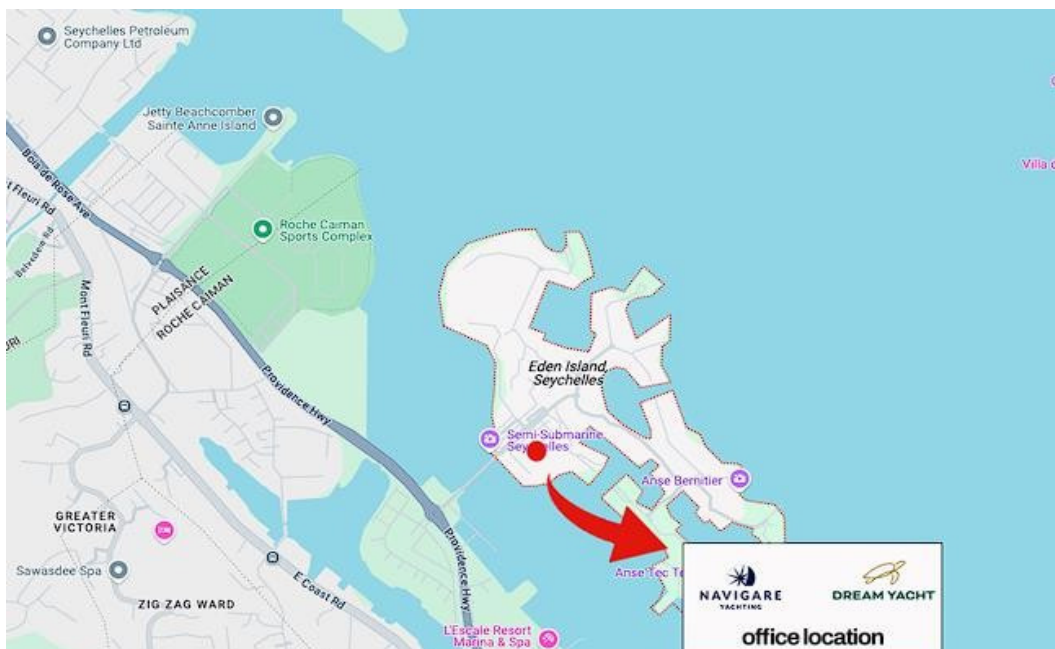
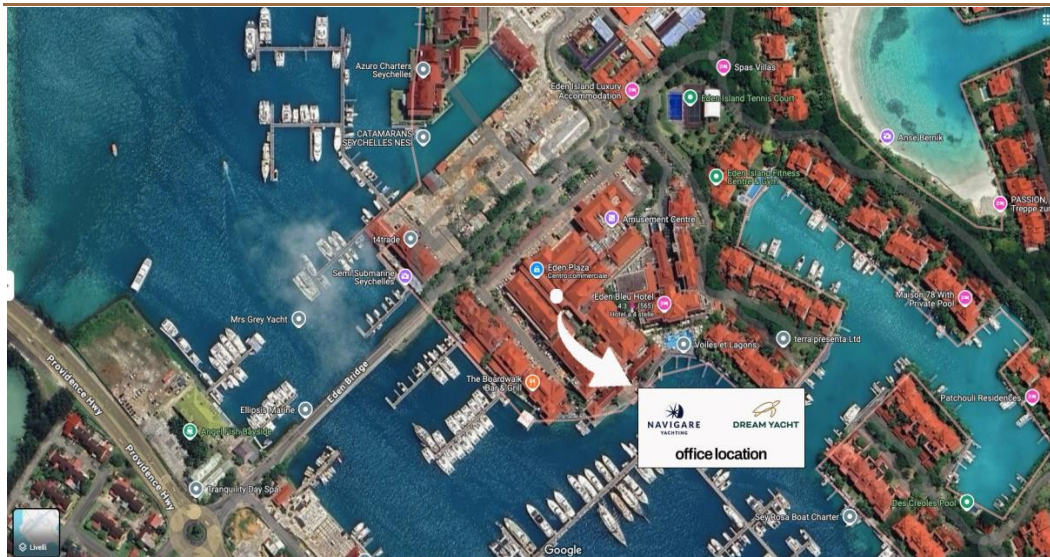

CONTACTER LA BASE

Si vous avez besoin d'assistance à tout moment de votre location, contactez immédiatement la base (numéros de contact inclus dans ce guide). Pour toute demande que vous souhaiteriez effectuer en amont de la location, merci de contacter votre agent de réservation.

CHEF DE BASE

Natalie Dubuisson

CONTACT SERVICE CLIENTELE

Ruth Padayachy

Tél : +248 263 38 51

Cabinecruise.sey@dreamyachtcharter.com

ÉQUIPEMENTS DE LA BASE

- | | |
|---|---|
| <input checked="" type="checkbox"/> Électricité | <input type="checkbox"/> Consigne à bagages |
| <input checked="" type="checkbox"/> Eau | <input checked="" type="checkbox"/> Restaurant |
| <input checked="" type="checkbox"/> Toilettes | <input checked="" type="checkbox"/> Bar |
| <input checked="" type="checkbox"/> Douches | <input checked="" type="checkbox"/> Supermarché/Épicerie |
| <input checked="" type="checkbox"/> Laverie | <input checked="" type="checkbox"/> Distributeur de billets |
| <input type="checkbox"/> Piscine | <input type="checkbox"/> Bureau de poste |
| <input type="checkbox"/> Wi-Fi | |

EMBARQUEMENT ET DÉBARQUEMENT

Veuillez noter : l'embarquement et le débarquement des catamarans jusqu'à 52 pieds se font à la marina de Praslin. Consultez le guide de base de Praslin pour plus d'informations détaillées.

HORAIRE D'EMBARQUEMENT À MAHE

L'embarquement standard se fait à 14h

Exceptions :

Lagoon 620 (« Dream Corsica II » & « Dream Mallorca II ») et Eleuthera 60 : embarquement à 13h

Lagoon 620 « Dream Mallorca » : embarquement à 14h

HORAIRE DE DÉBARQUEMENT À MAHE

Le débarquement standard se fait à 9h

Exceptions :

Lagoon 620 (« Dream Corsica II » & « Dream Mallorca II ») et Eleuthera 60 : débarquement à 8h

Lagoon 620 « Dream Mallorca » : débarquement à 8h

POOL ACCES VOUCHER : Nous avons une nouvelle offre pour nos **clients arrivant tôt à Mahé le premier jour** ou **partant tard le dernier jour**. Il est désormais possible pour nos clients de passer 4 heures à la piscine de l'hôtel Eden Bleu, à côté de nos bureaux avant d'embarquer pour le check-in à 13h. Ce service est **exclusif aux clients de Dream Yacht** pour leur permettre de démarrer sereinement leurs vacances.

Les clients seront d'abord accueillis à notre bureau à Eden (ouvert à partir de 7h30 les jours d'enregistrement) pour les questions administratives et le paiement des taxes.

Les bons d'accès à la piscine sont valables uniquement de 9 h à 15 h (en raison de l'espace limité de notre terrasse, après 15 h, la piscine est réservée aux clients de l'hôtel).

Le coût du voucher pour la piscine est de 650 SCR par adulte et de 325 SCR par enfant (petit-déjeuner buffet possible moyennant des frais supplémentaires voir ci-dessous).

Le petit-déjeuner buffet est disponible le matin moyennant un supplément de 660 SCR par personne (ADULTES) et pour les enfants de 5 à 12 ans, 330 SCR par personne (pour les enfants de 0 à 4 ans accompagnés d'un parent, le petit-déjeuner est gratuit), payable sur place.

Aucune consigne à bagages n'est disponible pour les clients sans bon d'accès à la piscine.

Veillez nous contacter pour plus de détails et pour réserver (disponibilité limitée).

VOTRE CHARTER EASY CREWED

Pour que votre croisière privée Easy Crewed reflète pleinement vos attentes, merci de compléter les formulaires qui vous sera adressé séparément:

- **Préférences culinaires:** Indiquez-nous vos préférences et restrictions alimentaires afin que notre cuisinier adapte les repas à vos goûts.
- **Préférences de voyage:** Que vous aimiez vous détendre dans des baies tranquilles, explorer à terre ou découvrir des lieux d'exception, vos indications permettront à notre skipper d'élaborer un itinéraire personnalisé.
- **Commande d'alcool:** Merci de nous transmettre votre liste de boissons alcoolisées, car seules les boissons sans alcool sont incluses.

INCLUSIONS & EXCLUSIONS

Le tarif inclut:

- La première et la dernière nuit au ponton Dream Yacht
- L'équipement du bateau – Annexe et moteur hors-bord
- Les services de l'équipage (skipper, hôtesse/cuisinier)
- La pension complète est standard sur les Easy Crewed Charters aux Seychelles: petit-déjeuner, déjeuner et dîner avec boissons sans alcool
- Le linge de lit: 1 jeu / cabine / croisière (1 jeu = 2 draps / 2 taies d'oreiller / 1 couverture)
Les serviettes: 1 set / personne / croisière (1 set = 1 serviette visage / 1 serviette de bain / 1 serviette de plage)
- Les consommables du bateau (diesel, carburant, eau)
- Les activités nautiques à bord: équipement de snorkeling et paddle
- Le nettoyage final
- Les frais de port et de mouillage (*Capri à Naples et Porto Cervo en Sardaigne exclus*, ainsi que toute marina aux tarifs déraisonnables)
- À partir de 54 pieds: gel douche & shampoing, 2e paddle

Le tarif n'inclut pas:

- Les taxes de croisière et touristiques, frais de douane, taxes insulaires le cas échéant
- L'assurance annulation et assurance personnelle
- Les boissons alcoolisées (commande possible en option) & demandes de repas spéciaux
- Les dépenses personnelles et excursions
- Les pourboires
- Et, de manière générale, tout ce qui n'est pas expressément mentionné comme inclus

COMMENT NOUS REJOINDRE ?

IMPORTANT: Tous les voyageurs sont tenus de remplir les procédures d'immigration avant de voyager vers et depuis les Seychelles. Veuillez cliquer sur le [Site Web du gouvernement Seychelles](#). Le formulaire d'inscription doit être rempli 3 jours avant le départ.

Pour des informations spécifiques sur les restrictions avant vos vacances aux Seychelles, visitez le site [Web des douanes et accises du gouvernement](#). Notez qu'une taxe gouvernementale de 15 % est ajoutée aux paiements.

ACCÈS PAR AVION

Aéroport international des Seychelles (SEZ) : L'aéroport est à 2 km de la base, environ 5 minutes en voiture / navette. Il y a des vols réguliers via les grandes villes européennes. Vous pouvez consulter les horaires sur le [site de l'aéroport](#).

TRANSFERTS DE L'AÉROPORT À NOTRE BASE

Si vous avez besoin d'un transfert organisé depuis l'aéroport, veuillez contacter votre équipe après-vente ou le service client : cabinecruise.sey@dreamyachtcharter.com

Les principales sociétés de location de voitures sont présentes dans l'aéroport et vous trouverez également de nombreux taxis.

ACCÈS PAR LA ROUTE

Depuis l'aéroport, dirigez-vous vers le sud-est en direction de East Coast Road, suivez la Providence Highway et prenez l'Eden Bridge jusqu'à Eden Island Marina.

INFORMATION UTILES

LA CONTRÔLE POUR LA DURABILITÉ ENVIRONNEMENTALE DU TOURISME "LEVY"

La taxe touristique doit être payée en SCR ou dans une devise équivalente, selon le taux de change quotidien en base. Le tarif est de 100 SCR par personne et par jour. Des exemptions s'appliquent aux citoyens et résidents seychellois, aux enfants visiteurs de 12 ans et moins, ainsi qu'aux membres d'équipage de Dream Yacht.

PAIEMENT

Moyens de paiements acceptés : Visa MasterCard Amex Cash

BAGAGE

Veuillez n'emporter que des sacs de voyage souples, car des valises seraient trop encombrantes une fois à bord.

MONNAIE: ROUPIES SEYCHELLOISES

VOLTAGE: 220V

INDICATIF TÉLÉPHONIQUE: +248

TÉLÉPHONE LOCAL

Il est fortement recommandé d'acheter une carte SIM locale avant de commencer vos vacances en

voilier. Elle sera utile pour les communications locales et pour contacter la base à tout moment. Une carte SIM locale peut également être achetée à la base.

INTERNET

Vous pouvez acheter une carte SIM locale à l'aéroport international à votre arrivée pour surfer ou utiliser certains des points d'accès Wi-Fi locaux, qui peuvent avoir des restrictions de données.

IL N'Y A PAS DE WIFI à bord pendant la croisière

HOTEL SUGGESTIONS:

- **Eden Bleu** (Eden Bridge, Eden Island)

RESTAURANT SUGGESTIONS:

- **Ochan**
- **The Maharaja**
- **Bravo**
- **Boardwalk Bar**
- **Eden Ice Cream**

La marina d'Eden Island comprend également 3 cafés : Chatter Box, Sey Si Bon, Eden Coffee Shop ainsi qu'une pharmacie, des boutiques de souvenirs, une galerie, un supermarché SPAR et des banques locales (MCB & Nouvobanq).

ENVIRONNEMENT

- Respectez votre environnement et ne laissez que des traces de pas dans le sable
- Respecter les réglementations autour des réserves marines et des îles privées

RÉGLEMENTATIONS

La navigation de nuit n'est pas autorisée par les autorités maritimes des Seychelles et vous n'êtes pas autorisé à pêcher dans le parc marin. La pêche sous-marine avec un fusil à harpon n'est pas autorisée aux Seychelles. Vous devrez payer des frais pour entrer dans les parcs nationaux marins, y compris les frais d'amarrage et de baignade / plongée en apnée.

Le port de camouflage et le nudisme / naturalisme n'est pas autorisé. Le topless est autorisé sur certaines plages, mais pas toutes.

GUIDE DE LA ZONE

PRÉSENTATION DE LA ZONE Les Seychelles offrent l'une des plus belles zones de navigation au monde et constituent une destination impressionnante, avec des îles tropicales parfaites, des plages de sable et d'imposants rochers de granit polis par les vagues de l'océan Indien.

Pendant votre location de voilier aux Seychelles, profitez des palmiers géants, des célèbres cocos de mer et des criques turquoise bordées de plantes vertes luxuriantes, et de takamaka ombrageant des plages de sable fin et blanc. Ces îles méritent vraiment leur surnom de « paradis ».

LES 5 CHOSES À FAIRE AUX SEYCHELLES :

1. Voir la célèbre coco de mer : Direction la Vallée de Mai à Baie Ste Anne, une vallée protégée par l'UNESCO avec un chemin magnifique qui serpente à travers les énormes feuilles de palmier de l'immense coco de mer. Où que vous naviguiez lors de votre location de bateau aux Seychelles, vous pourrez admirer la faune et la flore les plus enchantées du monde.
2. Naviguer vers La Digue : La Digue est probablement la plus belle île des Seychelles. Jetez l'ancre à Petite ou Grande Anse, sur la côte sud-est de La Digue, et débarquez pour visiter cette île où les habitants utilisent des bœufs et des charrettes pour le transport.
3. Découvrez la nature sur l'île Cousin : cette toute petite île abrite une réserve naturelle spectaculaire et un sanctuaire d'oiseaux. Elle abrite des espèces rares et constitue un important site de reproduction pour les tortues.
4. Visite d'une plantation de vanille : Sur l'île de La Digue, vous pouvez visiter Union Estate et le parc naturel avec des cocotiers, des tortues géantes et une plantation de vanille. Profitez du doux parfum porté par la brise autour de l'île. Achetez de la vanille fraîche et d'autres épices locales à rapporter à la maison en cadeau.
5. Imprégnés-vous du pittoresque Saint-Pierre : émerveillez-vous devant la masse de roches lisses couronnées d'un bouquet de grands palmiers se balançant doucement au vent. C'est un paysage typique et superbe des Seychelles, photographié à d'innombrables occasions et imprimé un million de fois dans les magazines touristiques. C'est également un excellent endroit pour faire du snorkeling lorsque les eaux sont calmes.

MÉTÉO

Les Seychelles sont chaudes toute l'année, entre 26 °C et 28 °C. Le meilleur moment pour visiter les Seychelles est en avril / mai et octobre / novembre lorsque la visibilité de l'eau est optimale à 30 mètres, parfait pour la natation, le snorkeling et la plongée.

Le temps est chaud et humide entre novembre et mars et les mois les plus humides se situent entre décembre et février. Le temps est plus sec de mai à septembre et moins humide avec des alizés du sud-est.

TEMPERATURE

Climat aux Seychelles :

- Maximale d'été : le plus haut de mai est d'environ 31 ° C
- Minimale d'hiver : le minimum de janvier est de 24 ° C

QUELQUES CONSEILS

- Bagages souples que vous pouvez plier ou rouler - les valises rigides sont difficiles à ranger dans votre cabine et il n'y a nulle part où les ranger à bord
- Un écran solaire et une crème solaire respectueux des récifs
- Des sacs étanches pour protéger votre argent, vos appareils photo et votre téléphone
- Prenez des vêtements légers et rappelez-vous que vous serez souvent près de l'eau ! N'oubliez pas d'emmener plusieurs maillots de bain, chapeau, lunettes de soleil et une serviette de plage supplémentaire (même si les serviettes sont fournies)
- En ce qui concerne les chaussures, vous serez la plupart du temps pieds nus à bord, alors emportez une seule paire pour aller à terre et des chaussures d'eau pour les récifs
- Laissez derrière vous vos bijoux coûteux, votre maquillage et vos lisseurs de cheveux - il est temps de vous détendre !

Ces informations sont susceptibles de changer sans préavis