

DREAM YACHT CHARTER



FICHE DE BASE - SKIATHOS

DREAM YACHT CHARTER



ADRESSE DE LA BASE

DYC SKIATHOS

New port of Skiathos

37002 Skiathos

Grèce

Position GPS: 39°9.896'N - 23°29.615'E

Horaires d'ouverture: 09H – 18H

PLAN DE LA BASE

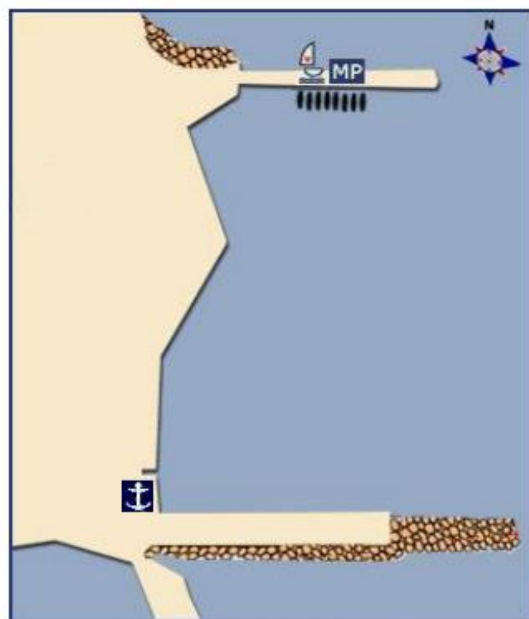

MP Meeting Point Berths Main Port



Base & Marina Airport

VOTRE CONTACT SUR PLACE

CHEF DE BASE:

Yiannis Delimitros

+30 697 822 4590

manager.skiathos@dreamyachtcharter.com

FACILITIES AT THE BASE

- | | |
|---|--|
| <input checked="" type="checkbox"/> Electricité | <input type="checkbox"/> Wifi |
| <input checked="" type="checkbox"/> Eau | <input type="checkbox"/> Restaurant(s) |
| <input type="checkbox"/> Toilettes | <input type="checkbox"/> Bar(s) |
| <input type="checkbox"/> Douches | <input type="checkbox"/> Supermarché |
| <input type="checkbox"/> Laverie | <input type="checkbox"/> Distributeur de Billets |
| <input type="checkbox"/> Piscine | <input type="checkbox"/> Poste |

PARKING Le stationnement dans la rue est autorisé.

APPROVISIONNEMENT & SUPERMARCHE

La base peut fournir un servir d'approvisionnement: Oui Non

Si applicable, la liste d'approvisionnement sera envoyée par email avec votre confirmation de réservation.

ASTERAS SUPERMARKET

400m de la base
Skiathos Ring Road
37002 Skiathos
Grèce

Lundi	08H – 22H
Mardi	08H – 22H
Mercredi	08H – 22H
Jeudi	08H – 22H
Vendredi	08H – 22H
Samedi	08H – 22H
Dimanche	08H – 22H

Les horaires d'ouverture peuvent varier lors des vacances et jours fériés et peuvent être modifiés sans préavis.

INFORMATIONS UTILES N

Monnaie Locale: Euro

La Base Accepte: Visa Mastercard Amex Cash

Licence de Bateau Requise: Oui Non

INFORMATIONS PAYS

Voltage: 220 V

Indicatif téléphonique: +30

INTERNET

Les téléphones portable fonctionnent selon les zones, mais n'oubliez pas les frais d'itinérance ! Il y a un accès internet via les cafés et les hotspots Wi-Fi qui peuvent être payant.

TYPE DE BAGAGE

Veillez ne prendre que des sacs souples, les valises peuvent être encombrantes à bord.

Informations sujettes à changement sans préavis.

ACCES A LA BASE

PAR AVION

Aéroport International de Skiathos (2 km de la base – 5 minutes en voiture)

- Pendant la saison haute, il y a des vols réguliers depuis de nombreuses destinations européennes, pour les horaires, veuillez consulter www.jsi-airport.gr/en

TRANSFERTS DEPUIS L'AEROPORT A LA BASE DE SKIATHOS

Il y a des Taxi devant l'aéroport.

PAR FERRY

Depuis le port de port de Volos ou Ag. Konstantinos

- Pendant la saison haute, il y a des vols réguliers depuis de nombreuses destinations européennes, pour les horaires, veuillez consulter www.vrisko.gr/en/ferry-routes-greece/ , <https://hellenicseaways.gr/en/> , http://www.anes.gr/index_en.php

Informations sujettes à changement sans préavis.

HOTELS & RESTAURANTS

SUGGESTION D'HOTELS:

- SKIATHOS PALACE HOTEL:
https://www.tripadvisor.com.gr/Hotel_Review-g1191737-d231231-Reviews-Skiathos_Palace_Hotel-Koukounaries_Skiathos_Sporades.html
- LA PISCINE ART HOTEL:
https://www.tripadvisor.com.gr/Hotel_Review-g189499-d483641-Reviews-La_Piscine_Art_Hotel-Skiathos_Sporades.html
- HOTEL AKTI:
https://www.tripadvisor.com.gr/Hotel_Review-g775993-d290700-Reviews-Hotel_Akti-Skiathos_Town_Skiathos_Sporades.html

SUGGESTION DE RESTAURANTS:

- FRESH CAFÉ SNACK BAR:
https://www.tripadvisor.com.gr/Restaurant_Review-g775993-d3476607-Reviews-Fresh_Cafe_Snack_Bar-Skiathos_Town_Skiathos_Sporades.html
- AKROGIALI:
https://www.tripadvisor.com.gr/Restaurant_Review-g775993-d4504806-Reviews-Akrogioli-Skiathos_Town_Skiathos_Sporades.html
- MARMITA:
https://www.tripadvisor.com.gr/Restaurant_Review-g775993-d4195146-Reviews-Marmita-Skiathos_Town_Skiathos_Sporades.html